司法試験合格状況（H18～）

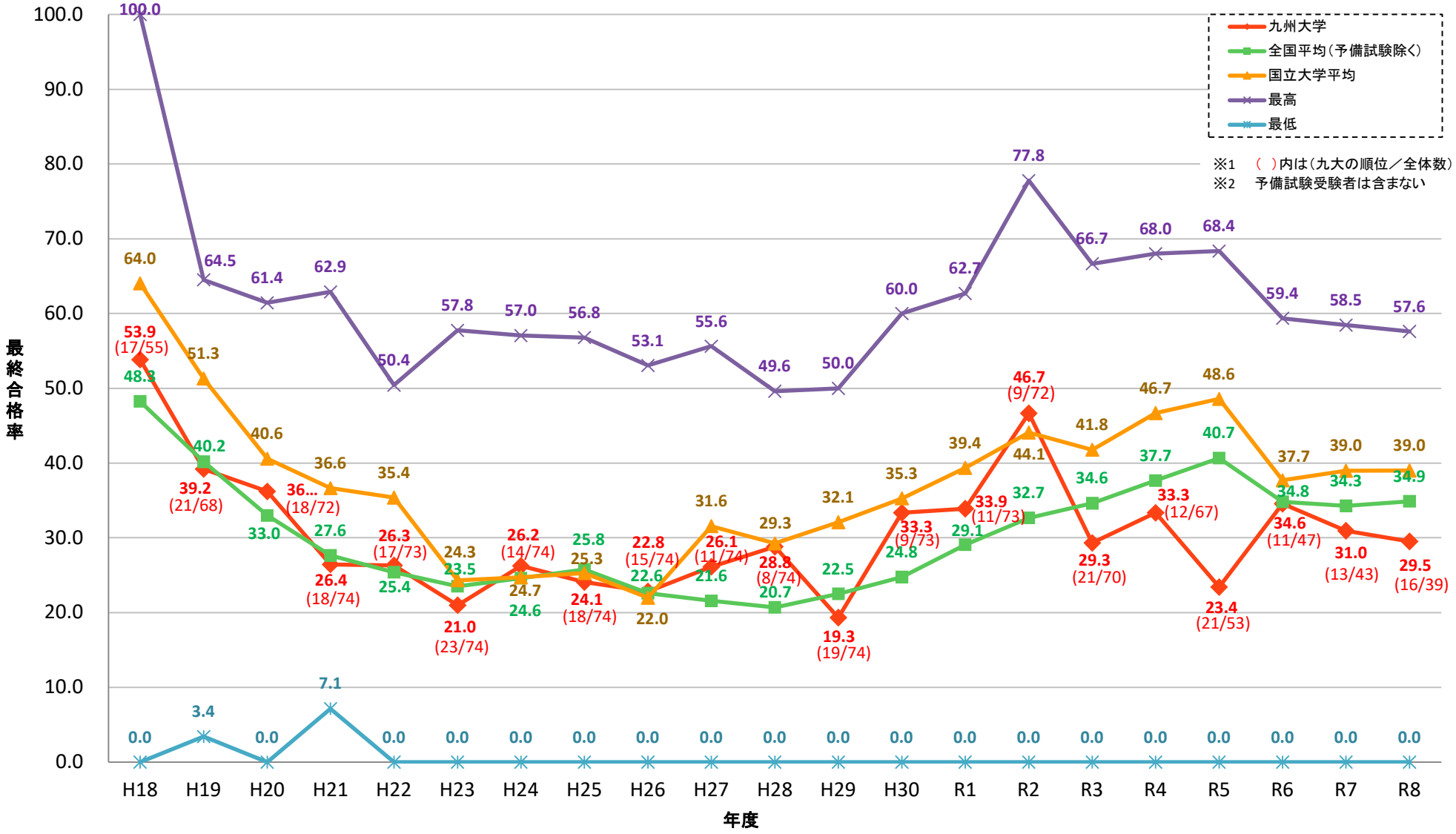

令和８年　司法試験法科大学院別合格者数等（既修・未修別／合格率順）

法科大学院名	出願者数	受験予定者数	受験者数			短答式試験の合格に必要な成績を得た者数	最終合格者数			最終合格率			参考	順位（合格率）	順位（合格者数）
			計	既修	未修		計	既修	未修	全体	既修	未修	短答式試験の合格率		
京都大学	205	205	198	134	64	163	114	102	12	57.58	76.12	18.75	82	1	4
慶應義塾大学	237	237	231	181	50	197	125	109	16	54.11	60.22	32.00	85	2	2
一橋大学	137	137	133	90	43	111	70	57	13	52.63	63.33	30.23	83	3	6
東京大学	260	260	241	129	112	198	117	87	30	48.55	67.44	26.79	82	4	3
早稲田大学	327	327	315	262	53	272	149	132	17	47.30	50.38	32.08	86	5	1
中央大学	214	214	210	181	29	173	97	86	11	46.19	47.51	37.93	82	6	5
神戸大学	136	136	127	101	26	104	55	48	7	43.31	47.52	26.92	82	7	7
関西学院大学	56	56	55	34	21	48	23	15	8	41.82	44.12	38.10	87	8	14
千葉大学	46	45	41	23	18	30	15	12	3	36.59	52.17	16.67	73	9	20
大阪大学	168	168	162	104	58	129	54	45	9	33.33	43.27	15.52	80	10	8
専修大学	30	30	30	15	15	23	10	5	5	33.33	33.33	33.33	77	10	25
岡山大学	60	60	58	28	30	44	19	18	1	32.76	64.29	3.33	76	12	18
東北大学	91	91	89	68	21	68	29	26	3	32.58	38.24	14.29	76	13	11
北海道大学	87	87	83	49	34	60	26	18	8	31.33	36.73	23.53	72	14	13
名古屋大学	118	118	110	83	27	87	33	28	5	30.00	33.73	18.52	79	15	9
九州大学	83	83	78	47	31	63	23	18	5	29.49	38.30	16.13	81	16	14
上智大学	58	58	56	28	28	44	16	14	2	28.57	50.00	7.14	79	17	19
同志社大学	132	132	125	99	26	91	33	27	6	26.40	27.27	23.08	73	18	9
創価大学	43	43	40	23	17	26	10	9	1	25.00	39.13	5.88	65	19	25
明治大学	129	129	123	100	23	85	28	26	2	22.76	26.00	8.70	69	20	12
大阪公立大学	69	68	62	36	26	47	14	10	4	22.58	27.78	15.38	76	21	21
琉球大学	37	36	31	7	24	18	7	4	3	22.58	57.14	12.50	58	21	28
金沢大学	28	28	27	12	15	19	6	4	2	22.22	33.33	13.33	70	23	29
日本大学	111	111	105	76	29	75	20	17	3	19.05	22.37	10.34	71	24	17
愛知大学	12	12	11	1	10	9	2	0	2	18.18	0.00	20.00	82	25	34
筑波大学	81	81	78	20	58	50	14	9	5	17.95	45.00	8.62	64	26	21
南山大学	24	24	23	13	10	17	4	2	2	17.39	15.38	20.00	74	27	33
法政大学	89	89	83	65	18	54	14	11	3	16.87	16.92	16.67	65	28	21
立命館大学	170	170	151	123	28	92	23	23	0	15.23	18.70	0.00	61	29	14
福岡大学	36	36	33	3	30	22	5	1	4	15.15	33.33	13.33	67	30	31
関西大学	76	76	68	45	23	44	9	7	2	13.24	15.56	8.70	65	31	27
東京都立大学	93	93	85	76	9	59	11	10	1	12.94	13.16	11.11	69	32	24
学習院大学	51	51	48	34	14	28	6	6	0	12.50	17.65	0.00	58	33	29
広島大学	52	52	47	24	23	28	5	3	2	10.64	12.50	8.70	60	34	31
甲南大学	10	10	10	2	8	8	0	0	0	0.00	0.00	0.00	80	35	35
駒澤大学	24	24	22	7	15	10	0	0	0	0.00	0.00	0.00	45	35	35
西南学院大学	1	1	1	0	1	0	0	0	0	0.00	0.00	0.00	0	35	35
北海学園大学	1	1	1	1	0	1	0	0	0	0.00	0.00	0.00	100	35	35
横浜国立大学	4	4	4	0	4	1	0	0	0	0.00	0.00	0.00	25	35	35
予備試験合格者	483	483	476	－	－	470	409	－	－	85.92	－	－	99	－	－
総計	4,069	4,066	3,871	2,324	1,071	3,068	1,595	989	197	41.20	42.56	18.39	79	－	－
総計（予備試験除く）	3,586	3,583	3,395	2,324	1,071	2,598	1,186	989	197	34.93	42.56	18.39	77	－	－
国立大学	1,593	1,591	1,507	919	588	1,173	587	479	108	38.95	52.12	18.37	78	－	－

※赤字は学生の募集停止を発表した法科大学院

令和８年　司法試験法科大学院別合格者数等（修了・在学別/在学者の合格率順）

法科大学院名	出願者数	受験予定者数	受験者数			最終合格者数			最終合格率			順位（合格率）			順位（合格者数）		
			計	修了者	在学者	計	修了者	在学者	全体	修了者	在学者	全体	修了者	在学者	全体	修了者	在学者
関西学院大学	56	56	55	46	9	23	15	8	41.82	32.61	88.89	8	5	1	14	11	18
京都大学	205	205	198	79	119	114	22	92	57.58	27.85	77.31	1	7	2	4	7	2
琉球大学	37	36	31	27	4	7	4	3	22.58	14.81	75.00	21	23	3	28	26	27
一橋大学	137	137	133	62	71	70	17	53	52.63	27.42	74.65	3	8	4	6	8	6
慶應義塾大学	237	237	231	98	133	125	34	91	54.11	34.69	68.42	2	3	5	2	2	3
東京大学	260	260	241	105	136	117	26	91	48.55	24.76	66.91	4	13	6	3	5	3
早稲田大学	327	327	315	138	177	149	36	113	47.30	26.09	63.84	5	11	7	1	1	1
創価大学	43	43	40	29	11	10	4	6	25.00	13.79	54.55	19	27	8	25	26	20
中央大学	214	214	210	79	131	97	27	70	46.19	34.18	53.44	6	4	9	5	4	5
上智大学	58	58	56	35	21	16	5	11	28.57	14.29	52.38	17	24	10	19	23	17
岡山大学	60	60	58	35	23	19	7	12	32.76	20.00	52.17	12	17	11	18	21	16
神戸大学	136	136	127	64	63	55	23	32	43.31	35.94	50.79	7	2	12	7	6	7
東北大学	91	91	89	55	34	29	13	16	32.58	23.64	47.06	13	14	13	11	13	10
筑波大学	81	81	78	65	13	14	8	6	17.95	12.31	46.15	26	28	14	21	19	20
北海道大学	87	87	83	44	39	26	8	18	31.33	18.18	46.15	14	20	14	13	19	9
専修大学	30	30	30	19	11	10	5	5	33.33	26.32	45.45	10	10	16	25	23	23
九州大学	83	83	78	47	31	23	9	14	29.49	19.15	45.16	16	18	17	14	17	14
大阪大学	168	168	162	106	56	54	29	25	33.33	27.36	44.64	10	9	18	8	3	8
千葉大学	46	45	41	36	5	15	13	2	36.59	36.11	40.00	9	1	19	20	13	29
日本大学	111	111	105	70	35	20	7	13	19.05	10.00	37.14	24	31	20	17	21	15
名古屋大学	118	118	110	66	44	33	17	16	30.00	25.76	36.36	15	12	21	9	8	10
関西大学	76	76	68	54	14	9	4	5	13.24	7.41	35.71	31	34	22	27	26	23
金沢大学	28	28	27	21	6	6	4	2	22.22	19.05	33.33	23	19	23	29	26	29
南山大学	24	24	23	20	3	4	3	1	17.39	15.00	33.33	27	22	23	33	31	32
福岡大学	36	36	33	27	6	5	3	2	15.15	11.11	33.33	30	30	23	31	31	29
同志社大学	132	132	125	74	51	33	17	16	26.40	22.97	31.37	18	15	26	9	8	10
明治大学	129	129	123	74	49	28	13	15	22.76	17.57	30.61	20	21	27	12	13	13
大阪公立大学	69	68	62	46	16	14	10	4	22.58	21.74	25.00	21	16	28	21	16	26
法政大学	89	89	83	63	20	14	9	5	16.87	14.29	25.00	28	24	28	21	17	23
学習院大学	51	51	48	35	13	6	3	3	12.50	8.57	23.08	33	33	30	29	31	27
東京都立大学	93	93	85	53	32	11	5	6	12.94	9.43	18.75	32	32	31	24	23	20
立命館大学	170	170	151	108	43	23	15	8	15.23	13.89	18.60	29	26	32	14	11	18
広島大学	52	52	47	35	12	5	4	1	10.64	11.43	8.33	34	29	33	31	26	32
愛知大学	12	12	11	7	4	2	2	0	18.18	28.57	0.00	25	6	34	34	34	34
甲南大学	10	10	10	10	0	0	0	0	0.00	0.00	0.00	35	35	34	35	35	34
駒澤大学	24	24	22	21	1	0	0	0	0.00	0.00	0.00	35	35	34	35	35	34
西南学院大学	1	1	1	1	0	0	0	0	0.00	0.00	0.00	35	35	34	35	35	34
北海学園大学	1	1	1	1	0	0	0	0	0.00	0.00	0.00	35	35	34	35	35	34
横浜国立大学	4	4	4	4	0	0	0	0	0.00	0.00	0.00	35	35	34	35	35	34
予備試験合格者	483	483	476	－	－	409	－	－	85.92	0.00	0.00	－	－	－	－	－	－
総計	4,069	4,066	3,871	1,959	1,436	1,595	421	765	41.20	21.49	53.27	－	－	－	－	－	－
総計（予備試験除く）	3,586	3,583	3,395	1,959	1,436	1,186	421	765	34.93	21.49	53.27	－	－	－	－	－	－
国立大学	1,593	1,591	1,507	851	656	587	204	383	38.95	23.97	58.38	－	－	－	－	－	－

※赤字は学生の募集停止を発表した法科大学院